GANZTAGSPROGRAMM

2023/24

LIEBE SCHÜLERINNEN & SCHÜLER,
LIEBE ELTERN,
LIEBE ERZIEHUNGSBERECHTIGTEN!

Herzlich Willkommen im Ganztagsbereich der JCS Thesdorf!

In dieser Übersicht haben wir aktuelle Arbeitsgemeinschaften, Kurs- und Freizeitangebote der JCS zusammengestellt.

Wir wünschen euch viel Spaß und freuen uns, wenn ihr den Ganztagsbereich kräftig nutzt. Gerne nehmen wir eure Anregungen und Wünsche zum AG-Angebot entgegen.

Sollten Sie als Eltern oder Erziehungsberechtigte Fragen haben, so kontaktieren Sie uns gerne. Die Kontaktangaben finden Sie am Schluss dieser Übersicht.

Für den Ganztagsbereich
Martina Fättkenhauer, päd. Koordinatorin

GUT ZU WISSEN

Interessierte Schülerinnen und Schüler können sich bei der AG-Vorstellung in der zweiten Schulwoche sofort für eine AG anmelden und müssen zur ersten Veranstaltung die Unterschrift der Eltern mitbringen.
Der Besuch ist ab dem dritten Mal verbindlich und muss bei Nichtteilnahme von den Eltern entschuldigt werden oder sie melden ihr Kind von der AG ab.

Die meisten wöchentlichen AGs starten in der Woche nach der AG-Vorstellung.
Ganz viele Angebote sind kostenlos! Ausnahmen sind angegeben.

Ein Anmeldeformular gibt es bei Britta Hachmann im Büro der Sozialpädagoginnen.

AG-ANGEBOTE MITTAGSFREIZEIT

MACH MAL PAUSE!

WAS? Spielen und mehr im Freizeitbereich.

WANN? Mo-Do in der Mittagsfreizeit — ab sofort

WO? Gebäude B, Freizeitbereich

WER? Britta Hachmann und AG-Leiter*innen

WICHTIG! Nach Absprache!

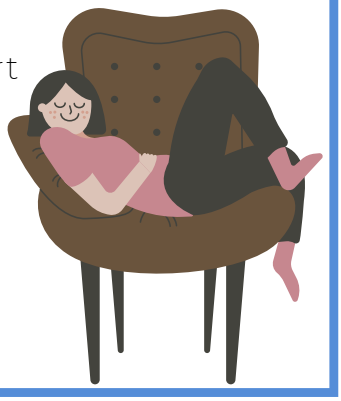

SPIEL, SPASS, SPORT

WAS? Spiel- und Sportzeit in der Sporthalle

WANN? Mo-Do in der Mittagsfreizeit — ab sofort

WO? Sporthalle

WER? Wechselnde Lehrkraft und AG-Leitung

WICHTIG! Sportzeug mitbringen!

UKULELE

WAS? Für alle, die Ukulele spielen lernen wollen! Weitere Informationen erhaltet ihr per Email bei Herrn Gocks: julian.gocks@schule-sh.de

WANN? Mittwochs in der Mittagsfreizeit

WO? Gebäude C, Musikraum

WER? Herr Gocks

WICHTIG! Beginn 13.09.23

GEIGE

WAS? Für alle Geigenspieler*innen, die schon im letzten Jahr dabei waren! Informationen erhaltet ihr per Email bei Herrn Gocks: julian.gocks@schule-sh.de

WANN? Dienstags von 14.30-15.15 Uhr

WO? Gebäude C, Musikraum

WER? Herr Gocks

WICHTIG! Beginn 12.09.23

AG-ANGEBOTE AB NACHMITTAGS

THEATER

WAS? Für Jg. 5-8: Wir lieben es auf der Bühne zu stehen! Es liegt uns am Herzen, euch mit viel Spaß und Inspiration neue Eindrücke des Darstellenden Spiels zu zeigen.

WANN? Donnerstags von 14.30-16.00 Uhr

WO? Gebäude B, Raum 003

WER? Kim und Martha

WICHTIG! Beginn 14.09.23

SACHENMACHER

WAS? Für Jg. 5-8: Du hast Spaß am Basteln und Gestalten? Dann bist du bei den Sachenmachern genau richtig!

WANN? Montags von 14.30-16.00 Uhr

WO? Gebäude A, Raum 005

WER? Laura und Mandy

WICHTIG! Beginn 11.09.23 — Kosten 10€ pro Person pro Halbjahr

INTERKULTURELLES BACKEN & KOCHEN

WAS? Für Jg. 5-8: Wir kochen und backen landestypische Leckereien aus verschiedenen Teilen der Welt.

WANN? Dienstags von 14.30-16.00 Uhr

WO? Gebäude A, Küche

WER? Mercedes und Lotte

WICHTIG! Beginn 12.09.23 — Kosten 10€ pro Person pro Halbjahr

AG-ANGEBOTE AB NACHMITTAGS

BADMINTON

WAS? Für Jg. 5-7: Wir spielen gemeinsam Badminton! Wir treffen uns immer im Freizeitbereich der Sozialpädagoginnen!

WANN? Donnerstags von 14.30-16.00 Uhr

WO? Sporthalle

WER? Paul und Liam

WICHTIG! Beginn 14.09.23 — Sportzeug mitbringen!

SCHACH

WAS? Für Jg. 5-8: Wir spielen gemeinsam Schach! Du kannst das Schachspielen auch mit uns erlernen. Bringe Spaß und Neugierde mit!

WANN? Mittwochs von 14.30-16.00 Uhr

WO? Gebäude B, Raum 005

WER? Louis und Lasse

WICHTIG! Beginn 12.09.23

SCHULGARTEN

WAS? Ab Jg. 5: Komm vorbei, wenn du Freude hast an: Tierbeobachtung, Pflanzenbestimmung, Keschern im Teich, Feuer machen, Säen...

WANN? Dienstags von 14.30-16.00 Uhr

WO? Schulgarten hinter Gebäude C

WER? Frau Burgmaier

WICHTIG! Beginn 12.09.23

AG-ANGEBOTE AB NACHMITTAGS

NÄHEN

WAS? Ab Jg. 5 für Anfänger*innen: Wir lernen den richtigen Umgang mit der Nähmaschine und nähen z.B. Schlüsselanhänger, Nadelkissen, Federtaschen & Beutel.

WANN? Dienstags von 14.30-15.40 Uhr

WO? Gebäude B, Raum 005

WER? Frau Knobelauch

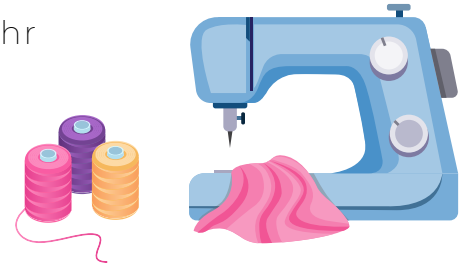

WICHTIG! Beginn 12.09.23 — Kosten 7€ + je nach Verbrauch

TURNEN

WAS? Für Jg. 5/6: Rolle, Handstand, Rad und vieles mehr! Das lernst du bei uns! Wir treffen uns immer im Freizeitbereich der Sozialpädagoginnen!

WANN? Donnerstags von 14.30-16.00 Uhr

WO? Sporthalle

WER? Janne und Johanna

WICHTIG! Beginn 14.09.23 — Sportzeug mitbringen!

MOFAKURS

WAS? Wenn du mindestens 15 Jahre alt bist, kannst du diesen Kurs besuchen und einen Mofaführerschein machen.

WANN? Donnerstags von 14.30-16.00 Uhr

WO? Gugs, Haus 8

WER? Jochen Hinrichsen

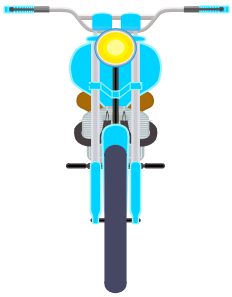

WICHTIG! Erstes Treffen am 05.10.23, Termin für das 2. Halbjahr wird rechtzeitig bekannt gegeben

AG-ANGEBOTE AB NACHMITTAGS

DUNGEONS & DRAGONS

WAS? Du spielst einen von vielen mystischen Kreaturen. Zusammen werden wir alle möglichen Abenteuer erleben. Teamgeist ist gefragt!

WANN? Donnerstags von 14.30-16.00 Uhr

WO? Gebäude B, Raum 005

WER? Pauline und Jul

WICHTIG! Beginn 14.09.22 — Wir spielen offline!

FAHRRADWERKSTATT

WAS? Ab Jg. 7: Gemeinsam reparieren und restaurieren wir Fahrräder. Wir zeigen dir alles wichtige zur Inspektion und Reinigung (Reifen, Schaltung, Lampen usw.).

WANN? Montags 14.30-16.00 Uhr

WO? Garage hinter dem Gebäude B

WER? Josua und Jul

WICHTIG! Beginn nach den Herbstferien

SCHULBAND - SCHÜLER*INNEN, ELTERN, LEHRKRÄFTE

WAS? Alles! Rock, Pop, Klassik, Jazz...
Wichtig ist, dass du dein Instrument schon mind. 1 Jahr lang spielst.

WANN? Dienstags von 18.00-19.30 Uhr

WO? Gebäude C, Musikraum

WER? Herr Tanneberger

WICHTIG! Beginn 12.09.23

SCHULE OHNE RASSISMUS - SCHULE MIT COURAGE

WAS? Gemeinsam setzen wir uns gegen Rassismus, andere Diskriminierungsformen und gegen Mobbing ein. Wir fördern Empowerment und übernehmen Verantwortung für ein respektvolles Miteinander in unserer Schule und in unserem Umfeld.

WANN? Jeden Dienstag von 14.30-15.30 Uhr

WO? Gebäude C, Raum 157-F

WER? Herr Stierl und Sozialpädagoginnen

WICHTIG! Beginn 19.9.23

Schule ohne Rassismus
Schule mit Courage

INFOS ZU ANGEBOTEN MIT WECHSELNDEN ZEITEN!

Die folgenden Angebote sind jahrgangsübergreifend und laufen durchgehend über mehrere Schuljahre. Bei Interesse an einem dieser Angebote sprich bitte die jeweilige Lehrkraft an.
Wichtig ist, dass du sehr zuverlässig bist und du dich an die Verabredungen, die in der AG getroffen werden, hältst.

BÜHNENTECHNIK

WAS? Für Schüler/innen ab Jg. 7:
Die technische Unterstützung von Veranstaltungen in der JCS ist Inhalt der AG. Das bedeutet, ihr lernt den Umgang mit Mischpulten, Kabeln, Mikros, Equalizern, Licht und Ton und sollt das Erlernte in der Arbeit für Veranstaltungen umsetzen. Das bedeutet: Nicht nur technisch Ahnung haben, sondern auch hochgradig verlässlich sein!

WANN? Nach Absprache und Bedarf

WO? Nach Absprache

WER? Herr Schäbe

WICHTIG! Engagement und die Bereitschaft, auch abends aktiv zu werden, sind Grundvoraussetzung.

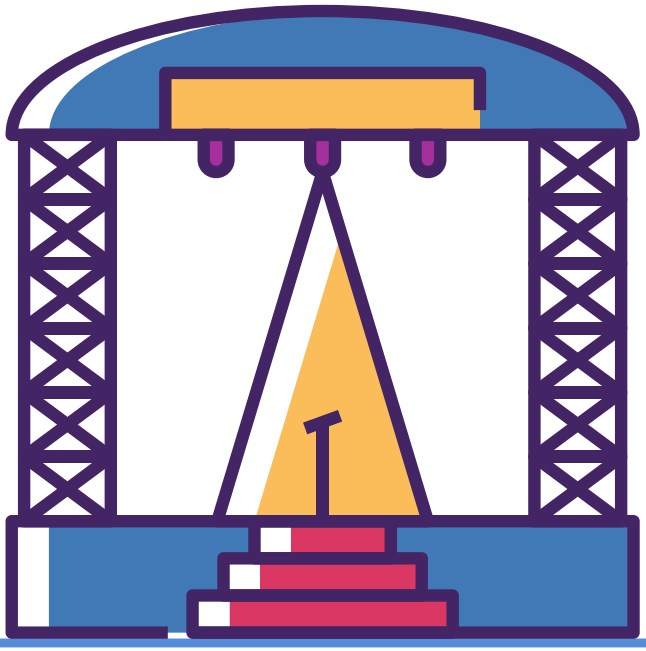

SCHULSANITÄTER

WAS? Ab Jg. 7: Die Schulsanitäter*innen sind immer dann zur Stelle, wenn es einer Person schlecht geht. Nach einer entsprechenden Ausbildung darfst du selbst Erste Hilfe leisten und erkrankte Mitschüler*innen versorgen.

WANN? Nach Absprache

WO? Nach Absprache

WER? Herr Alidoosti

WICHTIG! Hohes Verantwortungsbewusstsein und Zuverlässigkeit!

SCHULZOO

WAS? Du magst Tiere, kannst aber kein eigenes Haustier haben? Deine Eltern mögen keine Vogelspinnen oder Ratten? Deine Geschwister nervt es, wenn dauernd ein Vogel zwitschert? Dann melde dich im Schulzoo.

WANN? Nach Absprache

WO? Schulzoo im Gebäude A

WER? Raja, Lone und Frau Mayer

WICHTIG! Zuverlässigkeit, Tierliebe, keine Tierhaarallergien!

FAIR-TRADE-POINT

WAS? Ab Jg. 7: Mittwochs kannst du in der MFZ am Fair-Trade-Stand Schokolade, Kekse, Kaffee und andere Dinge kaufen. Diese Produkte stammen aus fairem Handel und sind deshalb etwas teurer als im Supermarkt um die Ecke. Wenn du dich dafür interessierst, wie man die Welt ein bisschen gerechter gestalten kann und Lust am Verkaufen hast, dann ist diese AG richtig für dich.

WANN? Mittwochs von 12.05-12.30 Uhr + 14.30-15.30 Uhr

WO? MFZ-Verkauf: vor der Mensa
Projektarbeit: Ort wird noch bekannt gegeben

WER? Frau Günther und Herr Röhl

WICHTIG! Verkauf in der MFZ
Projektarbeit am Nachmittag

ABENTEUER-SPORT

WAS? Ab Jg. 5/6: Du bist mutig und hast Lust auf ein Lagerfeuer mit Stockbrot, Klettern in der Kletterhalle, eine Kanutour, Flöße bauen, Wandern etc.? Dann bist du in der Abenteuersport AG genau richtig. Die Gruppe trifft sich 4-5 Mal im Laufe des Schuljahres an unterschiedlichen Orten: Im Wald, in der Kletterhalle, am Fluss oder See. Herr Hesseler informiert euch rechtzeitig, wann es wohin geht.

WANN? Nach Absprache

WO? Nach Absprache

WER? Herr Hesseler

WICHTIG! Es gibt keine festen Termine.

FORUM

WAS? In der unterrichtsfreien Zeit hast du hier in ruhiger Atmosphäre Gelegenheit zum Stöbern, Lesen, Ausruhen, Arbeiten, Recherchieren usw.

WANN? Täglich von 9-14 Uhr

WO? Gebäude A, Forum

WER? Mütter und Väter der JCS

WICHTIG! Das Forum ist ein Raum, in dem es leise zugeht.

KONTAKT

Martina Fättkenhauer, pädagogische Koordinatorin
Email: martina.faettkenhauer2@schule-sh.de
Telefon: 04101-69410

Britta Hachmann, Erzieherin
Email: britta.hachmann4@schule-sh.de
Telefon: 04101-7853362